# Piscina



**S**ull'altura più elevata di Ruffano, **l'Agriturismo Spirdo** si estende per oltre 13 ettari, in una tipica campagna salentina. A disposizione degli ospiti vi è una piscina adagiata in un ampio prato, che si raggiunge percorrendo un breve sentiero tra gli ulivi.

On the highest hill in Ruffano, the **Agriturismo Spirdo** extends for over 13 hectares, in a typical Salento countryside. At guests' disposal there is a swimming pool set in a large lawn, which can be reached by following a short path among the olive trees.



Agriturismo **Spirdo**

Via Madonna della Serra, 24
73049 Ruffano (LE) Italia
Telefono: (+39) 333.2555459
E-mail: spirdo@gmail.com

**www.spirdo.it**



Agriturismo
**Spirdo**

# Natura e pajare



**Spirdo,** luogo incantato, terra di incontri, ideale per un soggiorno indimenticabile nel Salento più autentico, alla scoperta di tracce antiche con costruzioni in pietra, pajare e muretti a secco, realizzate da mani sapienti.

**Spirdo,** an enchanted place, a land of encounters, ideal for an unforgettable stay in the most authentic Salento, to the discovery of sounds, colors and flavors, where the traveller is still welcomed as a "sacred" guest.

# Camere

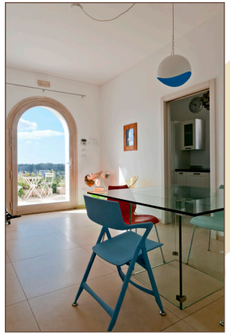



Gli ospiti possono soggiornare in spaziose camere o confortevoli appartamenti affacciati sul giardino con ingressi privati. Gli ambienti sono accoglienti, arredati con cura e personalizzati da opere d'arte di artisti contemporanei.

Guests can stay in spacious rooms or comfortable apartments overlooking the garden with private entrances. The rooms are welcoming, carefully furnished and personalized by works of art by contemporary artists.

# Ristorante

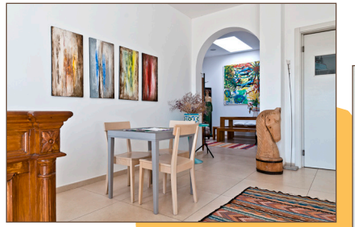
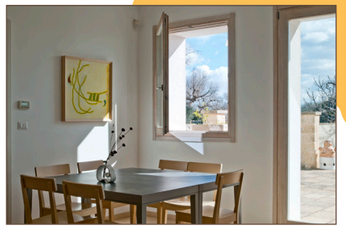


Un bel risveglio in campagna con il profumo di dolci tipici. Colazione a buffet con prodotti locali: formaggi, miele, marmellate di nostra produzione, frutta fresca e spremute. Da gustare in sala o all'ombra di un albero di fico.

A beautiful awakening in the countryside with the scent of typical pastries. Buffet breakfast with local products: cheeses, honey, marmelades of our own production, fresh fruit and juices that you can enjoy in the dining room or in the shade of a fig tree.

# Percorsi

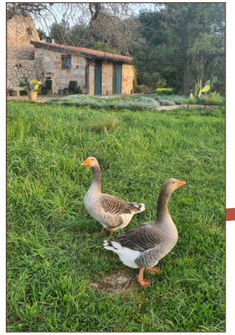
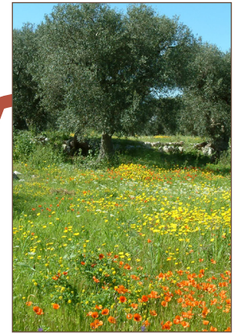

Passeggiando nel parco di **Spirdo,** in ogni stagione, si provano emozioni diverse: lo stupore per i colori dei fiori, il fascino dei profumi e l'armonia del bosco. I bambini si divertiranno con gli animali dell'agriturismo scoprendo la fauna e la biodiversità.

Walking through **Spirdo's** Park, you will experience different emotions in every season: the amazement of the flower's colors, the charm of nature scents, and the harmony of the woods. Children will have fun with the farm animals discovering the fauna and biodiversity.

# Dintorni



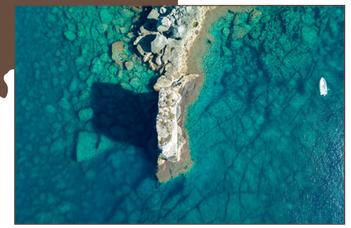

L'Agriturismo **Spirdo** si trova in posizione strategica, nell'entroterra della penisola salentina, perché equidistante tra due mari e vicino alle principali mete di attrazione turistica come Santa Maria di Leuca, Gallipoli, Otranto, Castro, Galatina, Lecce.

The **Spirdo** Farmhouse is located in a strategic position, in the hinterland of the Salento peninsula, because it is equidistant between two seas and close to the main tourist attraction destinations such as Santa Maria di Leuca, Gallipoli, Otranto, Castro, Galatina, Lecce.